

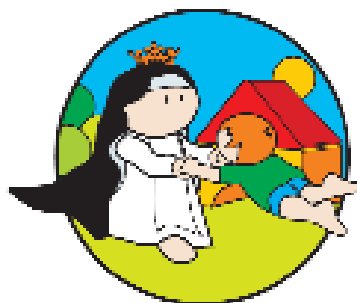

PLANO ANUAL DE ATIVIDADES

Creche e Pré-Escolar

2025/2026



S.^{ta} Joana Princesa
Centro Social

CENTRO SOCIAL SANTA JOANA PRINCESA

Enquadramento

O Plano Anual de Atividades (PAA), em estreita articulação com o Projeto Educativo, assume uma importância significativa para toda a comunidade educativa, sendo um instrumento fundamental no exercício da autonomia das escolas, que reflete a realidade quotidiana da escola e do contexto envolvente.

O Plano Anual de Atividades – PAA (Decreto Lei nº 115 A/98, de 4 de maio e decreto de Lei nº 75/2008, de 22 de abril) é um suporte que visa planear, em função do Projeto Educativo, os objetivos, a organização e a programação de atividades a decorrer ao longo do ano letivo, e que será o mais comum possível a todas as salas da Creche e do Pré-escolar.

Trata-se, portanto, de um plano de ação elaborado pela equipa educativa e aprovado pela Direção do Centro Social Santa Joana Princesa, que define, em consonância com o Projeto Educativo, os objetivos, as formas de organização e de programação das atividades, identificando os recursos necessários à sua concretização.

O Plano Anual de Atividades da Infância do Centro Social Santa Joana Princesa apresenta uma antevisão cronológica das atividades, em harmonia com as Orientações Pedagógicas para Creche (OPC) e as Orientações Curriculares para a Educação Pré-Escolar (OCEPE), adaptando-se, no entanto, às especificidades de cada uma. As atividades propostas visam operacionalizar, na prática diária, os princípios e ideias expressos no Projeto Educativo do CSSJP, permitindo, desta forma, otimizar a qualidade educativa através da seleção cuidada e mobilização dos recursos disponíveis. As atividades e iniciativas propostas pretendem ser verdadeiramente enriquecedoras, promovendo a integração e o respeito pelo potencial individual de cada criança. É importante salientar que, de forma geral, o Plano Anual de Atividades integra os acontecimentos do calendário civil que, pela sua natureza, podem ser articuladas com as metas pedagógicas a atingir. Assim, o Plano Anual de Atividades é um documento dinâmico, aberto a propostas espontâneas que, embora não previstas inicialmente, estejam alinhadas com o tema central do Projeto Educativo estipulado para o ano em curso, e se revelem pertinentes para alcançar o rigor e a excelência que caracterizam as intervenções educativas. Ainda que a



essência deste documento assente numa planificação prévia, ele é, e deve ser, flexível às oportunidades culturais que possam surgir ao longo do ano letivo. Deste modo, as atividades aqui propostas poderão, por razões diversas, não ser realizadas, sofrer alterações ou ser substituídas, mantendo-se sempre o foco nos objetivos inicialmente definidos e no compromisso de honrar a missão do CSSJP.

Considerando que o tema selecionado para o PE para um ciclo de três anos é "Um Mundo de Emoções", todas as atividades relacionadas com este serão privilegiadas, sendo este tema também a base subjacente às várias atividades que venham a ser propostas e desenvolvidas.

A equipa educativa



PLANO ANUAL DE ATIVIDADES

Ano letivo 2025/2026

MÊS SETEMBRO						
DIA	TEMA	ATIVIDADE/ SAIDAS	PÚBLICO ALVO	INTENÇÃO PEDAGÓGICA	Recursos Humanos, Materiais e Logísticos	Custo estimado
1 A 30	INTEGRAÇÃO/ ADAPTAÇÃO DAS CRIANÇAS	Os pais do Berçário são convidados para fazer o 1º dia de adaptação na sala, no período da manhã com os filhos.	Creche/ EEPE	Facilitar a adaptação às rotinas da creche e do pré-escolar; Fortalecer as relações adulto-criança e criança-criança; Promover a aquisição de hábitos (cooperação, arrumação, organização, autonomia e responsabilidade);	Humanos: Equipa educativa; Materiais: Material existente e de desgaste; Logísticos: Salas e espaço exterior;	Valor anual Creche: 150€ Valor anual EEPE: 180€
4 (5ªf) 17h	1ª REUNIÃO DE PAIS	Apresentação da equipa educativa; Explicar os objetivos gerais do CSSJP; Informações sobre as atividades extracurriculares; PE; PAA; Outros assuntos de interesse.	Pais/EE	Facilitar a participação das famílias nas atividades propostas; Fortalecer as relações adulto-criança e criança-criança; Promover o desenvolvimento do sentido de observação, exploração e curiosidade; Sensibilizar para a importância da interação/parceria entre escola/família; Favorecer a troca de informações, promovendo uma relação de confiança e cooperação entre agentes educativos.	Humanos: Equipa educativa/ EE Materiais: ----- Logísticos: Salas	Sem custos



MÊS OUTUBRO

DIA	TEMA	ATIVIDADE/ SAIDAS	PÚBLICO ALVO	INTENÇÃO PEDAGÓGICA	Recursos Humanos, Materiais e Logísticos	ORÇAMENTO
30/9 (3ªF); 1 (4ªF); 2 (5ªF)	DIA DO ANIMAL	Saída quinta pedagógica de Cacia; Campanha de angariação de alimentos, mantas para uma associação de apoio a animais.	EEPE Creche/EEPE	Promover o respeito pelos animais; Sensibilizar a comunidade educativa para a necessidade de proteger os animais e a preservação de todas as espécies; Mostrar a importância dos animais na vida das pessoas.	Humanos: Equipa educativa Materiais: -- Logísticos: Quinta Pedagógica de Cacia; Autocarro CSSJP	Valor solicitado pela quinta;
3 (6ªf)	DIA MUNDIAL DO SORRISO (PE)	Exposição de sorrisos.	Comunidade educativa	Comemorar o dia mundial do sorriso; Reconhecer particularidades das crianças.	Humanos: Equipa educativa Materiais: fotografias Logísticos: ----	Sem custos
13 (2ªF), 14 (3ªF), 15 (4ªF)	MERCADO MUNICIPAL DE AVEIRO	Saída ao Mercado; Dia Mundial da Alimentação: Realização de um lanche saudável.	EEPE Creche EEPE	Mostrar a importância dos alimentos saudáveis na nossa alimentação; Reconhecer a importância dos legumes e das frutas e distingui-los; Fomentar hábitos de uma alimentação saudável.	Humanos: Equipa educativa Materiais: ---- Logísticos: autocarro CSSJP	Sem custos
23 (5ªf)	DIA INTERNACIONAL DA FLORESTA AUTÓCTONE QUINTA S. FRANCISCO – EIXO	Visitar a Quinta e a sua florestação.	EEPE	Promover hábitos e comportamentos de preservação e proteção da floresta autóctone; Contacto com a Floresta; Promover o contacto com elementos do Outono; Conhecer um arboreto de eucaliptos centenários e a biodiversidade existente; Descobrir as espécies que habitam a Quinta.	Humanos: Equipa educativa Materiais: ---- Logísticos: Raiz, Navigator	Sem custos



31 (6ªF)	HALLOWEEN	Comemoração do Dia das Bruxas: Baile de bruxas, bruxos e fantasmas; Lanche fantasmagórico.	Creche/ EEPE	Facilitar o conhecimento e valorização das tradições internacionais; Desmistificar medos infantis; Dar a conhecer às crianças tradições de países de língua inglesa;	Humanos: Equipa educativa/ EE Materiais: Material existente e de desgaste Logísticos: Salão	Sem custos
-------------	-----------	--	-----------------	--	--	------------

MÊS NOVEMBRO

DIA	TEMA	ATIVIDADE/ SAIDAS	PÚBLICO ALVO	INTENÇÃO PEDAGÓGICA	Recursos Humanos, Materiais e Logísticos	ORÇAMENTO
11 (3ªF)	DIA DE S. MARTINHO/ MAGUSTO	Dramatização da lenda S. Martinho; Pesquisar, selecionar e organizar informação sobre o tema (canções, tradições, lengalengas, provérbios, lendas...); Solicitar aos pais/EE castanhas para assar na tradicional fogueira que será realizada no exterior da instituição, caso o tempo assim o permita.	Creche/ EEPE	Conhecer, preservar, valorizar e dar continuidade às tradições populares (magusto); Reviver e manter tradições; Promover o convívio entre a comunidade escolar; Comemorar o S. Martinho; Conhecer a Lenda e compreender a importância de sermos solidários; Proporcionar momentos de partilha e de confraternização inter-geracional.	Humanos: Equipa educativa/EE Materiais: Material existente e de desgaste/ castanhas Logísticos: exterior	Custo previsto: (15€) 5kg Sal grosso; Acendalhas; Carvão;
20 (5ªF)	DIA NACIONAL DO PIJAMA MUNDOS DE VIDA	Mediante a inscrição prévia, cada sala recebe um kit composto por um mealheiro "Casa do Pijama", um livro ilustrado e autocolantes, convites e sugestões de atividades; Proceder à campanha de angariação de fundos junto das famílias; Neste dia, todas as crianças deverão vir de pijama para a escola e participar em diversas atividades de carácter lúdico organizadas pela equipa educativa;	Creche e EEPE	Envolver toda a comunidade educativa em atividades de angariação de fundos (em prol da Associação Mundos de Vida); Dar a conhecer às famílias do CSSJP o projeto famílias de acolhimento da Associação Mundos de Vida; Sensibilizar as crianças para a causa solidária; Desenvolver o espírito solidário, de partilha de ajuda e de responsabilidade social;	Humanos: Equipa educativa/EE Materiais: a definir Logísticos: Associação Mundos Vida	Sem custos extra para a instituição.



		<p>Exploração da história editada e oferecida pela Associação Mundos de Vida;</p> <p>Exploração e aprendizagem da dança-canção da Missão Pijama disponibilizada pela Associação Mundos de Vida.</p>		<p>Fomentar conceitos relacionados com: o lar e a família;</p> <p>Relembrar o direito "Uma criança tem direito a crescer numa família".</p>		
--	--	---	--	---	--	--

MÊS DEZEMBRO

DIA	TEMA	ATIVIDADE/ SAIDAS	PÚBLIC O ALVO	INTENÇÃO PEDAGÓGICA	Recursos Humanos, Materiais e Logísticos	ORÇAMEN TO
5 (6ªF)	PASSEIO AO CASTELO MÁGICO – MONTE MOR-O-VELHO	Passeio à cidade Natal de Montemor-o-Velho.	EEPE	<p>Proporcionar momentos de diversão e convívio;</p> <p>Promover o conhecimento de novos espaços;</p> <p>Aquisição de novas aprendizagens;</p> <p>Proporcionar momentos de intercâmbio e convívio.</p>	<p>Humanos: Equipa educativa</p> <p>Materiais: Material existente e de desgaste</p> <p>Logísticos: Autocarro do CSSJP</p>	Custo estimado de 20€ por criança suportado pelo EE
20 (Sábado)	NATAL	<p>Inauguração das decorações de natal;</p> <p>Festa Natal;</p>	Creche e EEPE	<p>Dar continuidade a costumes e a tradições;</p> <p>Sensibilizar para os valores alusivos à quadra natalícia;</p> <p>Viver o espírito do Natal e o seu significado;</p> <p>Proporcionar momentos de convívio e alegria entre a comunidade educativa e as crianças;</p> <p>Fomentar o espírito de partilha e solidariedade;</p> <p>Incentivar a vivência do fantástico e do imaginário;</p> <p>Potenciar a relação escola/família/ comunidade.</p>	<p>Humanos: Equipa educativa</p> <p>Materiais: Material existente e de desgaste</p> <p>Logísticos: Salão Junta de Freguesia de Santa Joana</p>	Custo total estimado: 200€



MÊS JANEIRO

DIA	TEMA	ATIVIDADE/ SAIDAS	PÚBLICO ALVO	INTENÇÃO PEDAGÓGICA	Recursos Humanos, Materiais e Logísticos	ORÇAMENTO
1ª semana do mês (a definir pela mordomia)	S. GONÇALINHO	Passeio S. Gonçalinho.	EEPE	Descobrir/reviver uma tradição; Participar na tradição apanhando cavacas; Descobrir a história do S. Gonçalinho.	Humanos: Equipa educativa Materiais: ---- - Logísticos: autocarro CSSJP	Sem custos
9/1 (6ªf)	DIA INTERNACIONAL DO OBRIGADO (PE)	Atividades a estipular	EEPE	Promover atitudes e valores – ser capaz de agradecer;	Humanos: Equipa educativa Materiais: a definir Logísticos: ----	Sem custos
30 (6ªF)	PRAIA	Passeio à praia no Inverno.	EEPE	Promover experiências diferentes e o contacto com a natureza; Promover o brincar social espontâneo na praia e à beira-mar no Inverno; Identificar as diferenças na praia no Inverno; Sensibilizar as crianças para a poluição dos oceanos.	Humanos: Equipa educativa Materiais: para-vento; protetor Logísticos: autocarro do CSSJP	Sem custos



MÊS FEVEREIRO

DIA	TEMA	ATIVIDADE/ SAIDAS	PÚBLICO ALVO	INTENÇÃO PEDAGÓGICA	Recursos Humanos, Materiais e Logísticos	ORÇAMENTO
01	ANIVERSÁRIO DA SEDE (38ANOS)	Cantar os parabéns com um bolo de aniversário;	Creche e EEPE	Promover o convívio entre a comunidade educativa; Relembrar a importância do CSSJP na nossa comunidade e meio envolvente.	Humanos: Equipa educativa Materiais: decoreação Logísticos: ----	A definir
1ª semana (a definir)	PAEC - SÃO BRÁS DOS PEQUENINOS	Visitar o espaço da festa e participar nas atividades.	Junta de Freguesia de Santa Joana; Comissão de festas de S. Brás; EEPE;	Conhecer, preservar, valorizar e dar continuidade às tradições populares; Reviver tradições; Promover o convívio entre a comunidade escolar e o meio envolvente.	Humanos: Equipa educativa Materiais: ----- Logísticos: Comissão Festa São Brás	Sem custos extra para a instituição.
12 (5ªf)	Entrudo Infantil de Aveiro	Participação no desfile de Carnaval Infantil promovido pela Câmara Municipal de Aveiro; Os fatos utilizados no desfile serão elaborados pelos pais/EE mediante um tema e um modelo que será dado a conhecer atempadamente.	EEPE Equipa Educativa do Pré-Escolar	Fomentar uma relação mais estreita com diferentes organismos da cidade; Proporcionar vivências do maravilhoso e do fantástico; Desenvolver a criatividade; Promover a coesão e partilha de vivência entre todos os grupos; Vivenciar tradições e costumes da época; Estreitar laços entre a escola/ família/ comunidade.	Humanos: Equipa educativa/ Câmara Municipal de Aveiro (CMA)/EE; Materiais: Material existente e de desgaste; Logísticos: autocarro do CSSJP	Materiais para os fatos dos colaboradores; Serpentina;
13 (6ªf)	PAEC - Carnaval Escolar	Realização de um baile de Carnaval (creche); Participação no desfile de Carnaval promovido pela Junta de Freguesia de Santa Joana (pré-escolar);	CRECHE EEPE	Desenvolver a imaginação e a criatividade proporcionando momentos de diversão e vivências do maravilhoso e do fantástico;	Humanos: Equipa educativa/ junta freguesia Santa Joana Materiais: confettis,	Os custos inerentes a esta atividade são os confettis e as serpentinas (para o desfile e baile).



		Execução de trabalhos de expressão plástica alusivos ao Carnaval; As crianças vêm fantasiadas de casa e a roupa é da responsabilidade dos pais/EE;	Creche e EEPE		serpentinhas; Fantasias. Logísticos: Ruas da freguesia	
18 a 20	SEMANA DA AMIZADE (PE)	Realizar atividades ao longo da semana explorando as emoções;	Creche e EEPE	Reconhecer qualidades importantes de um bom amigo; Cultivar amigos dentro da instituição; Incentivar o respeito mútuo a partir de atividades em grupo; Sensibilizar para o reconhecimento de emoções e afetos;	Humanos: Equipa educativa Materiais: Material existente e de desgaste; Logísticos:	Sem custos extra para a instituição.
23 a 27	REUNIÃO DE PAIS INDIVIDUAL	Exposição das dúvidas dos relatórios de avaliação por criança. Por marcação prévia.	EE	Sensibilizar para a importância da interação/parceria entre escola/família. Favorecer a troca de informações, promovendo uma relação de confiança e cooperação entre agentes educativos;	Humanos: Equipa educativa e EE Materiais: ----- Logísticos: salas	Sem custos extra para a instituição.

MÊS MARÇO

DIA	TEMA	ATIVIDADE/ SAIDAS	PÚBLICO ALVO	INTENÇÃO PEDAGÓGICA	Recursos Humanos, Materiais e Logísticos	ORÇAMENTO
13 (6ªf)	PASSEIO À EMER	Visitar a EMER e participar nas atividades;	EEPE	Promover a educação de crianças e jovens como utentes da via pública; Consciencializar docentes, famílias e comunidade em geral, para a importância da prevenção rodoviária; Despertar nas crianças bons hábitos e atitudes corretas na via pública,	Humanos: Equipa educativa/EE Materiais: Logísticos: EMER	



				enquanto peões, passageiros e ciclistas.		
20 (5ªF)	DIA MUNDIAL DA AGRICULTURA	Início da plantação de uma horta.	Creche e EEPE	Contacto com a Natureza; Promover o contacto com legume e frutas e conhecer o seu ciclo de crescimento; Recuperar um espaço abandonado do parque.	Humanos: Equipa educativa Materiais: terra, legumes, sementes, vasos Logísticos: ----	Custo total estimado: 150€
20/3 (6ªF)	DIA MUNDIAL DA ÁRVORE	Plantação de uma árvore.	Creche e EEPE	Conscientizar a importância da preservação das árvores e florestas para o meio ambiente; Promover o respeito pela natureza;	Humanos: Equipa educativa Materiais: terra, legumes, sementes, vasos Logísticos: ----	Custo total estimado: 40€
22/3 (2ªF)	DIA MUNDIAL DA ÁGUA	Realização de atividades a estipular;	Creche e EEPE	Aumentar a consciencialização sobre a importância da água doce; Promover a gestão deste recurso.	Humanos: Equipa educativa Materiais: Logísticos: ----	A definir
26 (4ªF), 27 (5ªF), 28 (6ªF)	MUSEU MARÍTIMO DE ÍLHAVO	Visita ao museu.	EEPE	Reconhecer a coleção de objetos relacionados com a pesca à linha do bacalhau e com as fainas agro marítimas da Ria de Aveiro; Promover o conhecimento de diversas artes de pesca da laguna; Conhecer uma coleção de arte e também a maior coleção de conchas do país, bem como uma coleção de algas marinhas.	Humanos: Equipa educativa Materiais: ----- Logísticos: Museu Marítimo Ílhavo	Sem custos



MÊS ABRIL

DIA	TEMA	ATIVIDADE/ SAIDAS	PÚBLICO ALVO	INTENÇÃO PEDAGÓGICA	Recursos Humanos, Materiais e Logísticos	ORÇAMENTO
2 (5ªf)	Coelho ou galinha?	Caça aos ovos; Exploração e realização de atividades relacionadas com a temática; Lanche convívio entre as crianças da instituição.	Creche/ EEPE	Apelar à criatividade e imaginação; Estimular a atitude de descoberta e de pesquisa; Promover a inserção na cultura local, nos seus valores e tradições; Promover valores de solidariedade, partilha e respeito pelo outro.	Humanos: Equipa educativa Materiais: ovos de chocolate EEPE Logísticos: parque da igreja	Custo previsto para ovos de chocolate: Cerca de 20€
11 (6ªF)	FEIRA DE MARÇO	Passeio à Feira de Março.	EEPE	Proporcionar momentos de diversão e convívio; Aquisição de novas aprendizagens.	Humanos: Equipa educativa Materiais: ---- Logísticos: a pé	6€ criança para diversões suportado pelos EE;
17 (6ªf)	CINEMA	Ida ao cinema.	EEPE	Desenvolver a capacidade de pensar, estimular a imaginação e a criatividade, dentre outros efeitos que revelam os benefícios do cinema para as crianças; Valorizar a importância das diferentes artes como o cinema; Proporcionar momentos de expressão e imaginação; Promover o enriquecimento da cultura.	Humanos: Equipa educativa, Cinema NOS; Materiais: ----- Logísticos: autocarro do CSSJP	Bilhete suportado pelos EE;



MÊS MAIO

DIA	TEMA	ATIVIDADE/ SAIDAS	PÚBLICO ALVO	INTENÇÃO PEDAGÓGICA	Recursos Humanos, Materiais e Logísticos	ORÇAMENTO
9	DIA DAS MEIAS PERDIDAS	Cada criança traz calçado meias diferentes em cada pé		Celebração da diferença, da aceitação e da inclusão.		
8 (6ªf)	AVEIRO	Passeio de moliceiro e Piquenique.	EEPE	Conhecer Aveiro de outra forma (A viagem tem início no Canal de São Roque, com vista para os antigos palheiros de sal da cidade. No percurso é possível observar símbolos, locais, como a Ponte de Carcavelos ou, já no centro, a zona do Rossio e a praça General Humberto Delgado. A caminho do Cais da Fonte Nova, onde termina o passeio, faz-se ainda a passagem pelo Edifício da Antiga Capitania do Porto de Aveiro, entre outros pontos de interesse); Andar num dos barcos característicos da nossa cidade, o barco Moliceiro.	Humanos: Equipa educativa Materiais: ---- Logísticos: autocarro do CSSJP	6€ criança para bilhete moliceiro suportado pelos EE;
15 (5ªf)	DIA INTERNACIONAL DA FAMÍLIA	Lanche que promove o convívio e interação entre colaboradores e famílias; Realização de um TPC para as famílias (a definir).	Comunidade educativa e famílias	Incentivar a participação das famílias no processo educativo; Proporcionar o convívio entre a família e a instituição; Valorizar a importância das famílias na vida das crianças e da instituição.	Humanos: comunidade educativa Materiais: Logísticos: parque exterior	Custo total estimado 150€
22 (6ªf)	PASSEIO FINAL DE ANO	Portugal dos Pequeninos	EEPE	Explorar e conhecer novos espaços e realidades; Proporcionar às crianças um dia especial com momentos de lazer, convívio e diversão;	Humanos: Equipa educativa Materiais: Logísticos: Parceria CP	Custo estimado: 25€/crianças, suportado pelos EE



				<p>Permitir o contacto com a cultura e visita a um museu;</p> <p>Fortalecer as relações adulto-criança e criança-criança.</p>		
29 (6ªf)	DORMIR NA ESCOLINHA	Atividade inserida na Semana da Criança.	Crianças EEPE	<p>- Proporcionar novas experiências;</p> <p>- Experimentar e vivenciar atividades diferentes;</p> <p>- Promover o convívio entre as crianças e adultos.</p>	<p>Humanos: Equipa educativa</p> <p>Materiais: Frangos churrasco, batatas fritas, gelatina e pequeno almoço</p> <p>Logísticos: parque exterior;</p>	<p>Custo previsto para EE:</p> <p>15€ criança 10€ apenas jantar</p>

MÊS JUNHO

DIA	TEMA	ATIVIDADE/ SAIDAS	PÚBLICO ALVO	INTENÇÃO PEDAGÓGICA	Recursos Humanos, Materiais e Logísticos	ORÇAMENTO
1 a 5	SEMANA DA CRIANÇA	<p>Durante toda a semana serão dinamizadas várias atividades. Nesta semana será elaborada uma ementa especial com sugestões dadas pelas crianças;</p> <p>- Eco – Aventura;</p> <p>- Dia do penteado maluco;</p>	<p>Colaboradores CSSJP</p> <p>Equipa Educativa</p> <p>Junta de Freguesia de Santa Joana</p> <p>CMA</p>	<p>Proporcionar à criança momentos de convívio, alegria e animação;</p> <p>Promover uma atividade diferente;</p> <p>Educar para a cidadania: Os direitos das crianças;</p> <p>Favorecer o respeito pela identidade de cada criança independentemente das diferenças sociais, culturais, de classe ou etnia;</p> <p>Proporcionar às crianças um dia especial com momentos de lazer, convívio e diversão;</p> <p>Participar nas atividades lúdicas organizadas e promovidas pela Junta</p>	<p>Humanos: comunidade educativa/ JFSJ/</p> <p>Logísticos: parque exterior;</p> <p>Materiais: a definir</p>	A definir



				de Freguesia de Santa Joana – PAEC.		
11 (4ªf)	DIA INTERNACIONAL DO BRINCAR	Brincar livremente; Diálogo sobre o artº 31 da Convenção sobre os direitos da criança da ONU	Creche/ EEPE	Garantir que todas as crianças tenham a oportunidade de brincar livremente;	Humanos: comunidade educativa Logísticos: CSSJP Materiais: a definir	Sem custos
19 (6ªf) 18h/19h30	FESTA FINALISTAS	Cerimónia dos Finalistas - desfile e entrega de diplomas aos finalistas 2025.	Finalistas EEPE e respetivas famílias	Reforçar os laços estabelecidos entre a instituição e a família dos finalistas; Proporcionar às crianças um dia especial com momentos de lazer, convívio e diversão; Valorizar o percurso das crianças no CSSJP.	Humanos: Equipa educativa/ CMA Materiais: books, faixas, cartolas, diploma; decoração Logísticos: ----	Custo estimado:70€

MÊS JULHO

DIA	TEMA	ATIVIDADE/ SAIDAS	PÚBLICO ALVO	INTENÇÃO PEDAGÓGICA	Recursos Humanos, Materiais e Logísticos	ORÇAMENTO
29 a 3	PERÍODO DE PRAIA	Durante 1 semana, as crianças de cada sala passam a manhã na praia da Barra onde são dinamizadas atividades (jogos, passeios a beira-mar, banhos no mar) e onde ocorre o brincar social espontâneo. Gelado ou bola de Berlim último dia de praia de cada sala.	EEPE	Promover experiências diferentes e o contacto com a natureza; Promover o brincar social espontâneo na praia e à beira-mar; Desenvolver hábitos corretos de proteção/exposição solar; Fomentar as regras estabelecidas nas praias vigiadas (correta interpretação das cores das bandeiras, bandeira azul...).	Humanos: Equipa educativa Materiais: lanche da manhã; protetores Logísticos: ---	Custo previsto de 45€ criança
10 (6ªf)	FESTA DE FINAL DE ANO	Festa temática; Lanche convívio no parque exterior.		Celebrar o encerramento de mais um ano letivo;	Humanos: Equipa educativa	Custo total estimado para materiais/



18h/20h30			Comunidade educativa e famílias	<p>Potenciar a relação escola/ família/ comunidade;</p> <p>Reforçar os laços estabelecidos entre a instituição e a família;</p> <p>Proporcionar momentos de alegria em interligação com a comunidade.</p>	<p>Materiais: a definir</p> <p>Logísticos: -----</p>	decoração: cerca de 200€
30 a 11	"VERÃO NA CRECHE"	Organizar diversas atividades lúdicas e divertidas em alternativa à praia: piscinas, piqueniques no parque do CSSJP, passeios pelas ruas da freguesia de Santa Joana (parque da igreja, brincadeiras na caixa de areia...).	Creche	<p>Proporcionar às crianças vivência novas, lúdicas e estimulantes;</p> <p>Desenvolver competências na área do Conhecimento do Mundo.</p> <p>Promover passeios e atividades lúdicas e divertidas tanto na escola como no meio envolvente;</p> <p>Alargar oportunidades e complexificação de saberes relativos à natureza, sociedade e cultura.</p>	<p>Humanos: Equipa educativa</p> <p>Materiais: Protetores solares</p> <p>Logísticos: ---</p>	Sem custos extra para a instituição.
14 a 17		Reunião de Pais		Entrega e diálogo sobre os relatórios de avaliação do 2º semestre;	<p>Humanos: Equipa educativa</p> <p>Materiais: fotocópias</p> <p>Logísticos: ---</p>	Custos a definir



AO LONGO DO ANO LETIVO

TEMA	ATIVIDADE/ SAIDAS	PÚBLICO ALVO	INTENÇÃO PEDAGÓGICA	Recursos Humanos, Materiais e Logísticos	ORÇAMENTO
Decoração	Decoração dos corredores, salas da instituição segundo as vivências	Comunidade educativa	Tornar o ambiente mais acolhedor; Fomentar a criatividade;	Humanos: Equipa educativa Materiais: ----- Logísticos: ---	
PROJETO "BIBLIOTECA MUNICIPAL ITINERANTE	<p>Visita da Biblioteca itinerante (carrinha) para empréstimo de livros, revistas, cd's e dvd's às crianças e colaboradoras (uma vez por mês);</p> <p>As crianças interessadas em realizar o empréstimo de livros poderão fazer uma ficha de inscrição e posteriormente receberão o cartão que permite a requisição de livros;</p> <p>Posto de consulta de Internet.</p>	Comunidade educativa	<p>Promover práticas pedagógicas e outras iniciativas que estimulem nas crianças o prazer pela leitura e pela escrita;</p> <p>Promover a equidade, tornando os livros acessíveis a todas as crianças;</p> <p>Motivar a participação em atividades de leitura livres;</p> <p>Incentivar a frequência da biblioteca itinerante, bem como a requisição de livros e a multiplicação de experiências de leitura;</p> <p>Promover a expressão oral, a capacidade de retenção de informação e a criatividade.</p>	<p>Humanos: Equipa educativa Materiais: ----- Logísticos: ---</p>	<p>No período de setembro a maio.</p> <p>Sem custos extra para a instituição.</p>
BRINCAR SEM TETO - Brincar no exterior Horta Cozinha de lama	<p>Reabilitar a cozinha de lama;</p> <p>continuar a reabilitar a Horta;</p> <p>Envolvimento dos EE nas reabilitações;</p> <p>Participação das famílias através de doação de materiais;</p>	Comunidade educativa	<p>Melhorar o desempenho ambiental com a participação das crianças e toda a comunidade educativa;</p> <p>Ultrapassar a barreira do "vamos um bocadinho lá fora";</p>	<p>Humanos: Equipa educativa Materiais: a definir Logísticos: ---</p>	<p>Custos previstos: 200€</p>



	Construção caixa areia parque EEPE.		Promover a exploração direta dos elementos da Natureza,		
--	-------------------------------------	--	---	--	--



PLANO DE ATIVIDADES AAAF (7h30 às 9h00/16h às 19h)

As atividades a realizar no tempo destinado às atividades de apoio à família, contribuem para o processo de separação/entrega entre a criança e a família, de forma harmoniosa através da atenção, carinho e proporcionando atividades adequadas à faixa etária. São momentos pensados de forma a que envolvam todo o grupo do EEPE.

Dia da Semana	Atividades	Objetivos	Estratégias	Recursos
Segunda-Feira	Exploração livre de brinquedos	Facilitar a transição casa/escola; Estimular o faz de conta; Proporcionar momentos lúdicos.	Permitir às crianças a livre exploração dos brinquedos do salão.	Brinquedos variados;
Terça-Feira	Jogos de encaixe	Estimular a destreza manual e a coordenação; Desenvolver o raciocínio; Proporcionar momentos lúdicos.	Sentar as crianças à mesa; Distribuir diferentes peças de encaixe; Apoiar a criança.	Peças de encaixe;
Quarta-Feira	Contar Histórias	Estimular o gosto por histórias; Desenvolver a memorização e a concentração; Proporcionar momentos lúdicos.	Sentar as crianças na manta e contar/representar histórias.	Livros
Quinta-Feira	Desenhar/pintar/	Desenvolver a motricidade fina; Desenvolver noções de limite; Proporcionar momentos lúdicos.	Sentar as crianças à mesa; Distribuir diferentes lápis de colorir.	Folhas brancas; Imagens para colorir; Lápis de cor.
Sexta-Feira	Cantar e mimar canções	Estimular a memorização e a expressão oral; Desenvolver noções rítmicas; Proporcionar momentos lúdicos.	Sentar as crianças no tapete ou à mesa; Cantar e mimar canções.	Rádio, Cds...

OBS: Atividades livres (dentro do possível, sempre que o tempo o permita, no recreio exterior).





Santa Joana Princesa
Centro Social

IMP.143.01
PAA 2025/2026

Santa Joana, 18 de junho de 2025

A Diretora Pedagógica

Dora Santos

Apreciado pela Diretora de Serviços,

Susana Esteves

Aprovado pela Direção